

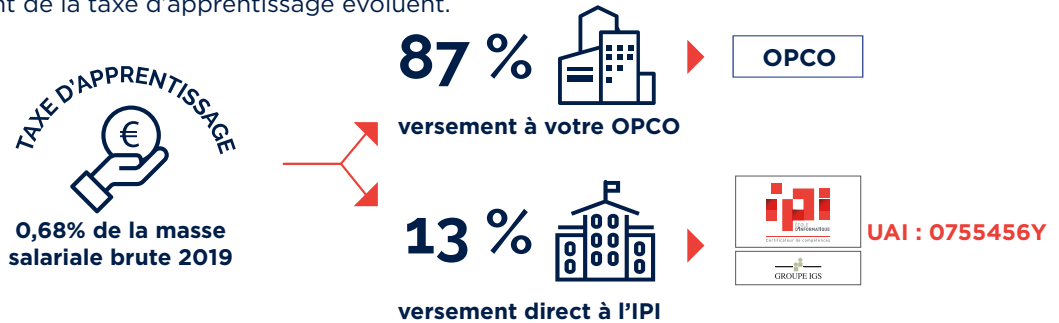

SOLDE DE LA TAXE D'APPRENTISSAGE BORDEREAU DE VERSEMENT 2020

Avec la loi n°2018-771 du 5 septembre 2018 pour la liberté de choisir son avenir professionnel, dite «Loi Avenir», le calcul et le versement de la taxe d'apprentissage évoluent.



CALCUL DU SOLDE DE LA TAXE D'APPRENTISSAGE

L'IPI est habilité à recevoir le 13%, solde de la taxe d'apprentissage. Cette année encore, participez au développement de notre école en nous versant DIRECTEMENT le 13%. Ce montant ne peut en aucun cas être versé à un OPCO.

Votre masse salariale brute 2019 : €
 x 0,68% x **13%** = €
Montant alloué à l'IPI : €

Versement possible
à partir du
1^{er} janvier 2020

COMMENT NOUS VERSER LE SOLDE DE LA TAXE D'APPRENTISSAGE ?

Le versement peut se faire par chèque ou virement. Un reçu libératoire vous sera délivré à partir du 31 mai 2020, date limite de versement. Complétez et retournez-nous ce bordereau accompagné de votre versement.

RAISON SOCIALE.....

SIRET

ADRESSE POSTALE

.....

NOM..... PRÉNOM.....

TÉL.....

EMAIL

Les informations recueillies via ce bordereau sont nécessaires pour vous délivrer un reçu libératoire. Pour exercer vos droits d'accès et de rectification, vous pouvez écrire à dpo@groupe-igs.fr

PAR VIREMENT bordereau à retourner par mail à soldetap@groupe-igs.fr

- IBAN : FR76 3007 6023 5213 8483 0020 044
- BIC : NORDFRPP
- En indiquant dans la référence du virement votre numéro de SIRET

PAR CHÈQUE à l'ordre de l'ADIP

Chèque n° :

Banque :

A retourner à l'adresse suivante :
 AE3 - CENTRE DE TRAITEMENT
 Pour IPI - 0755456Y
 TSA 44000
 75843 PARIS CEDEX 17

Cachet entreprise

Votre contact privilégié :
 Sylvie HOLIC - Service Relations Entreprises
 01 80 97 35 07 - sholic@groupe-igs.fr



IPI Paris - UAI 0755456Y
IBAN : FR76 3007 6023 5213 8483 0020 044
Bic : NORDFRPP



Crédit du Nord 		Titulaire du compte : ASS.POUR DEVELOPPEMENT		
Code banque	Code Agence	Numéro de compte	Clé RIB	Domiciliation
30076	02352	13848300200	44	IDF INSTITUTIONNELS
IBAN : FR76 3007 6023 5213 8483 0020 044 BIC : NORDFRPP		RELEVÉ D'IDENTITÉ BANCAIRE / IBAN Partie réservée au destinataire du relevé		
Adresse : ASSO.POUR DEVELOPPEMENT A D I P 12 RUE ALEXANDRE PARODI 75010 PARIS				

ADIP - ASSOCIATION POUR LE DEVELOPPEMENT DE L'INSERTION PROFESSIONNELLE - SIÈGE SOCIAL : 12 RUE ALEXANDRE PARODI - 75010 PARIS
Association régie par la loi du 1^{er} Juillet 1901 - n° SIREN 409 801 677 - Code APE 8559A - Organisme de formation déclaré sous le n° 11 75 27977 75
Organisme qualifié ISQ OPQF pour la formation professionnelle et référencé DATADOCK sous le n° 0002842

IPI Paris
Établissement d'enseignement supérieur technique privé
44b quai de Jemmapes - 75010 PARIS - Tél : +33 (0)1 80 97 35 00
SIRET 409 801 677 00025 - N° TVA Intra FR 77 409 801 677

