

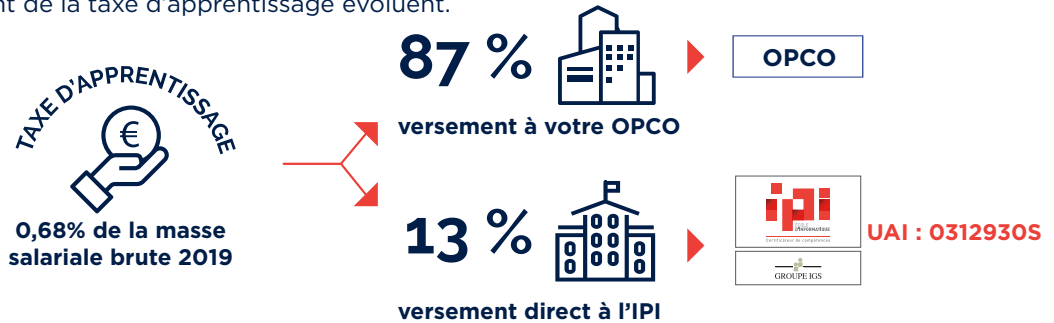

SOLDE DE LA TAXE D'APPRENTISSAGE BORDEREAU DE VERSEMENT 2020

Avec la loi n°2018-771 du 5 septembre 2018 pour la liberté de choisir son avenir professionnel, dite «Loi Avenir», le calcul et le versement de la taxe d'apprentissage évoluent.



CALCUL DU SOLDE DE LA TAXE D'APPRENTISSAGE

L'IPI est habilité à recevoir le 13%, solde de la taxe d'apprentissage. Cette année encore, participez au développement de notre école en nous versant DIRECTEMENT le 13%. Ce montant ne peut en aucun cas être versé à un OPCO.

Votre masse salariale brute 2019 : €

x 0,68% x 13% = €

Montant alloué à l'IPI : €

Versement possible à partir du 1^{er} janvier 2020

COMMENT NOUS VERSER LE SOLDE DE LA TAXE D'APPRENTISSAGE ?

Le versement peut se faire par chèque ou virement. Un reçu libératoire vous sera délivré à partir du 31 mai 2020, date limite de versement. Complétez et retournez-nous ce bordereau accompagné de votre versement.

RAISON SOCIALE.....

SIRET

ADRESSE POSTALE

.....

NOM..... PRÉNOM.....

TÉL.....

EMAIL

Les informations recueillies via ce bordereau sont nécessaires pour vous délivrer un reçu libératoire. Pour exercer vos droits d'accès et de rectification, vous pouvez écrire à dpo@groupe-igs.fr

PAR VIREMENT bordereau à retourner par mail à soldetap@groupe-igs.fr

- IBAN : FR76 1780 7000 1455 5212 5395 915
- BIC : CCBPFRPPTLS
- En indiquant dans la référence du virement votre numéro de SIRET

PAR CHÈQUE à l'ordre de l'ADIP
Chèque n° :
Banque :

A retourner à l'adresse suivante :
Groupe IGS
186 ROUTE DE GRENADE
31703 BLAGNAC CEDEX

Cachet entreprise

Votre contact privilégié :
Nathalie MORIZE - Directrice Commerciale
05 31 08 70 81 - nmorize@groupe-igs.fr

RELEVÉ D'IDENTITÉ BANCAIRE

TITULAIRE DU COMPTE : ASS ADIP pour IPI
ADRESSE : **UAI : 0312930S**
186 ROUTE DE GRENADE
31700 BLAGNAC

DOMICILIATION : BPOC BLAGNAC ENTREPRISES- 00014

CODE BANQUE	CODE GUICHET	NUMERO DE COMPTE	CLE RIB
17807	00014	55521253959	15

IBAN : FR76 1780 7000 1455 5212 5395 915
Adresse SWIFT (BIC) : CCBPFRPPTLS

Ce relevé d'identité bancaire est à utiliser pour les opérations que vous seriez amenés à inscrire à mon compte ouvert à la BANQUE POPULAIRE OCCITANE :

- virements, versements...

Son utilisation vous facilitera le bon enregistrement des opérations et évitera les retards ou erreurs d'imputation.